

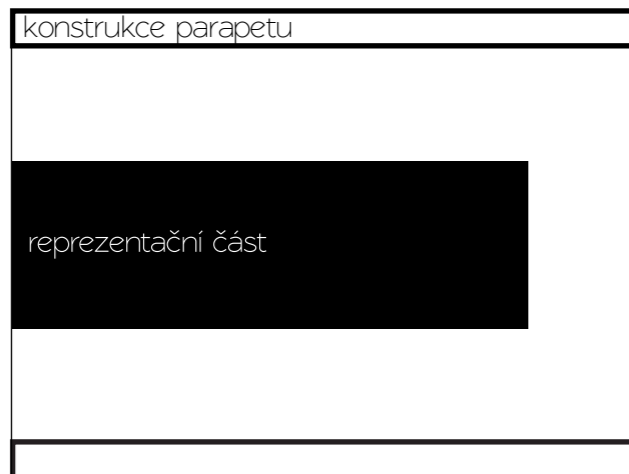

felcafé “na parapetu”

2012 © fel workshop | FA ČVUT | zpracoval tým Incognito | Hana Havlová, Markéta Štěpánková, Martina Skalická, Dimitrij Nikitin





půdorys

Půdorysnou jednoduchostí docílujeme snadné orientace v prostoru. Střední reprezentační část je provozně i vizuálně oddělena od klidné studijní části, jejíž prostředí je tvořeno konstrukcí parapetu.

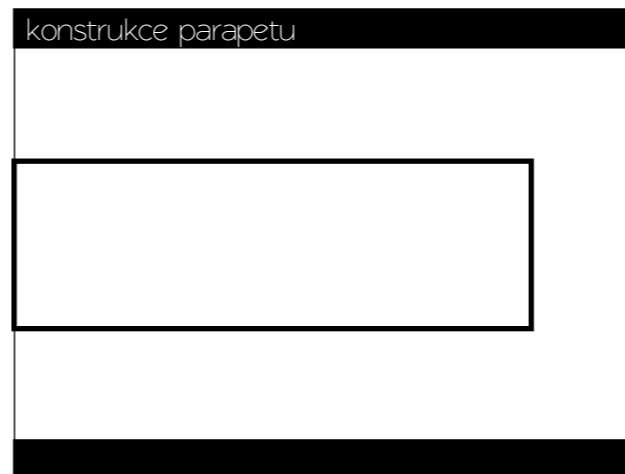

parapet

Hlavním námětem návrhu je **prostor parapetu**. Pomocí elementární myšlenky se snažíme vyřešit několik problémů. Vytváříme studijní prostředí s různou mírou intimity, pohodlí a možnosti komunikace. Vytváříme konstrukci jako schránku pro technické rozvody v místnosti [elektřina, osvětlení, zvuková aparatura]. Vytváříme prosvětlený variabilní prostor.



reprezentativní část

Reprezentační část je vizuálně oddělena od studijní části. Dle potřeby lze tyto dvě sekce provozně oddělit či spojit.

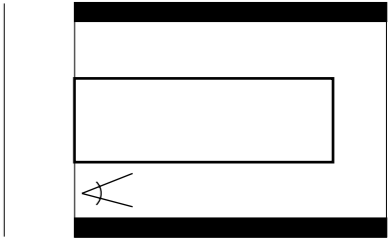

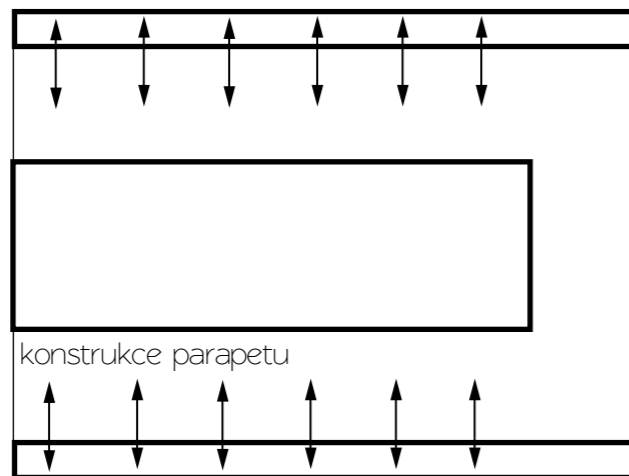

variabilita studijního prostoru

Konstrukce parapetu funguje v podstatě jako vestavěná stěna, která má různé možnosti využití. Jednou možností je, že slouží jako úložný prostor pro zařizovací předměty, které jsou mobilní. Parapet jsme navrhli tak, aby se všechny využitě zařizovávky vešly pod konstrukci, což skýtá velké množství možností na uspořádání prostoru. V případě potřeby je možné celý sál vyklidit a uspořádat zde oficiální událost.



průchodnost reprezentativního prostoru

Při oficiální události je již po vstupu návštěvník uvítán v reprezentativním předsálí. Ihned si může objednat kávu a prohlédnout výstavu, nebo rovnou cíleně směřovat do promítacího sálu a shlédnout přednášku.

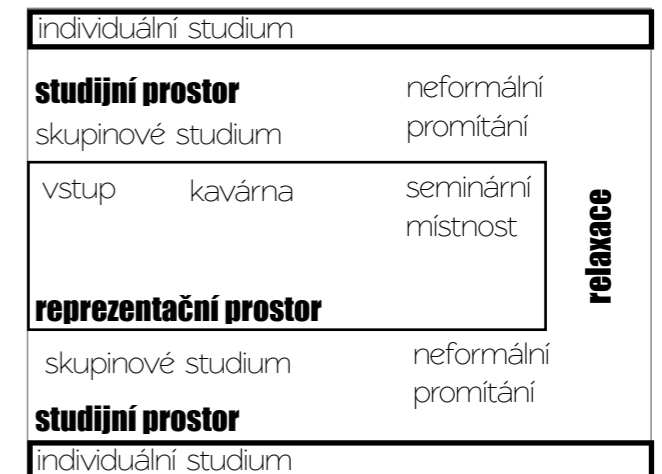

funkční schéma

Navrhujeme zároveň prostor reprezentační - foyer, kavárnu, seminární místnost, a prostor neformální - pro studium a relaxaci. Pomocí konstrukce parapetu vytváříme nejen podmínky pro skupinové studium, skupinové promítání, zároveň však i pro individuální studium, odpočinek i spánek. Konstrukce parapetu funguje jako vestavěná stěna. Na parapetu se dá sedět nebo ležet s notebookem a připojit se k internetu i do elektriky. Tento prostor se dá dále oddělit od zbytku místnosti stahovatelnou roletou. Z "parapetové" stěny je možné vysunout mobilní tribunu pro neformální promítání fotografií či filmů. V neposlední řadě se ke stěně dají přisunout jednotlivé židle, čímž se parapet stává využitelným jako stůl pro individuální studium. Z úložného prostoru stěny se dají vysunout čtvercové stoly, které si studenti mohou seskládat dle potřeby pro práci ve skupině. Relaxační část disponuje pohodlnými sedačkami, které lze seskládat různým způsobem.

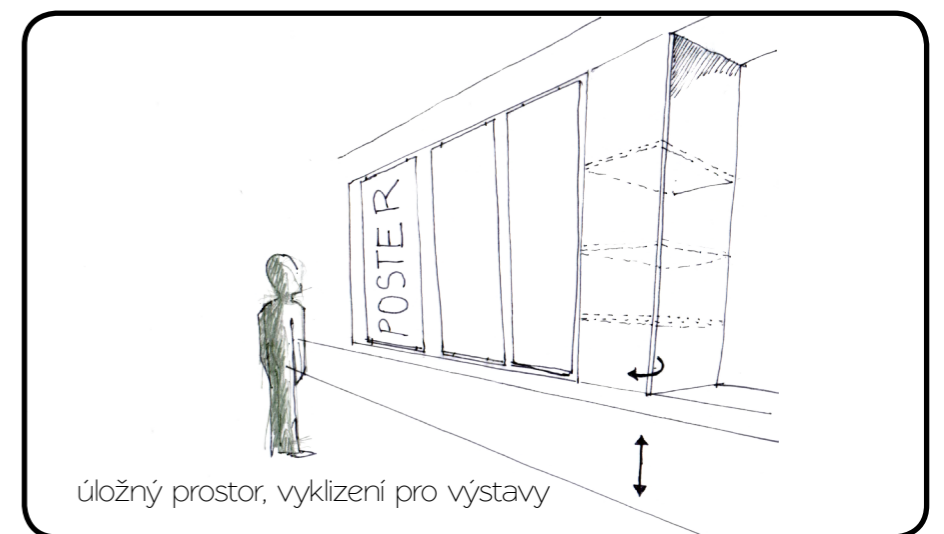
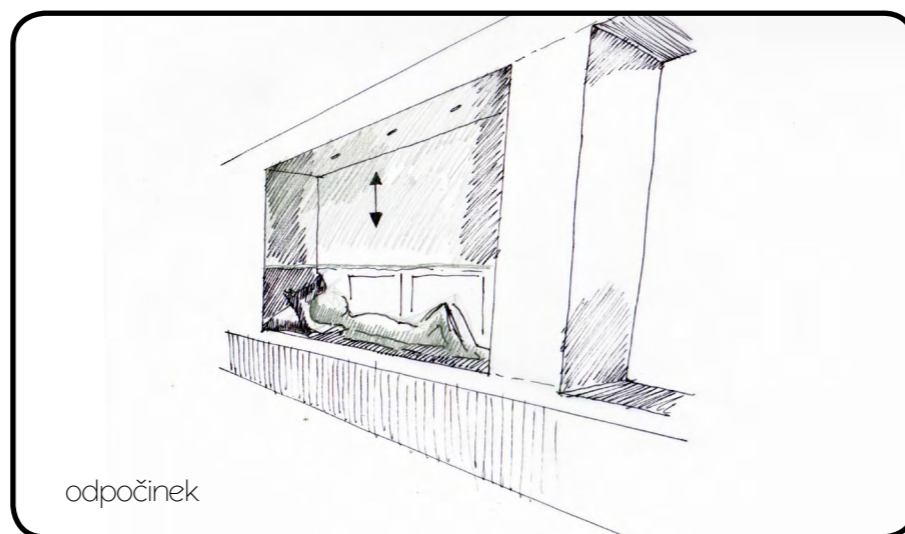
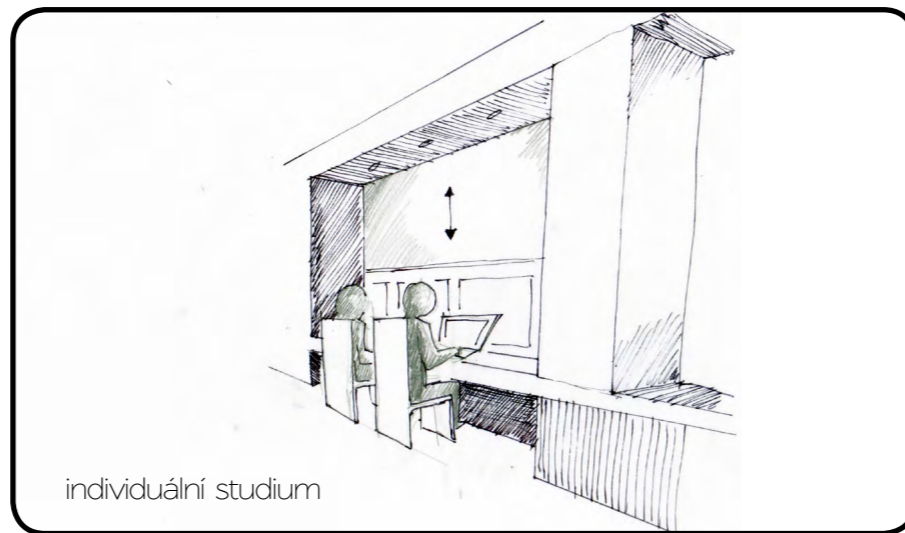
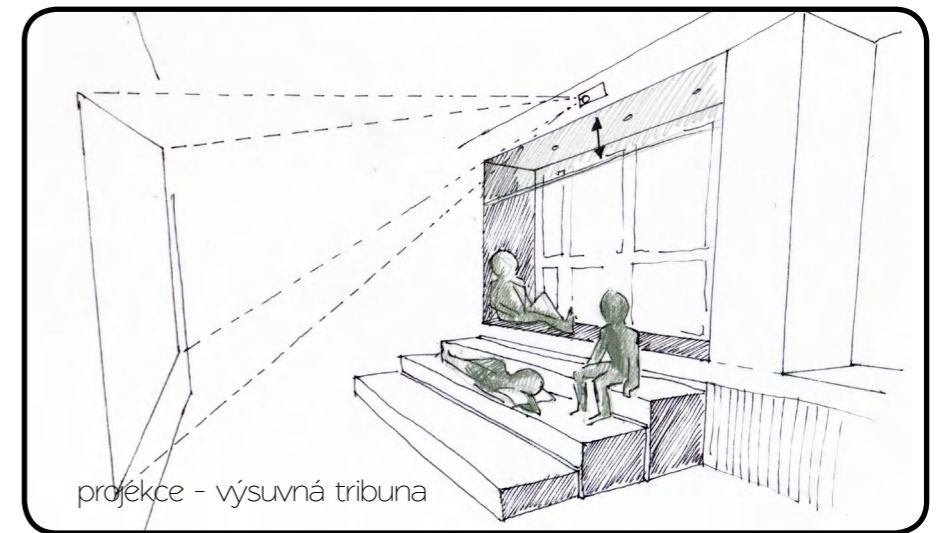
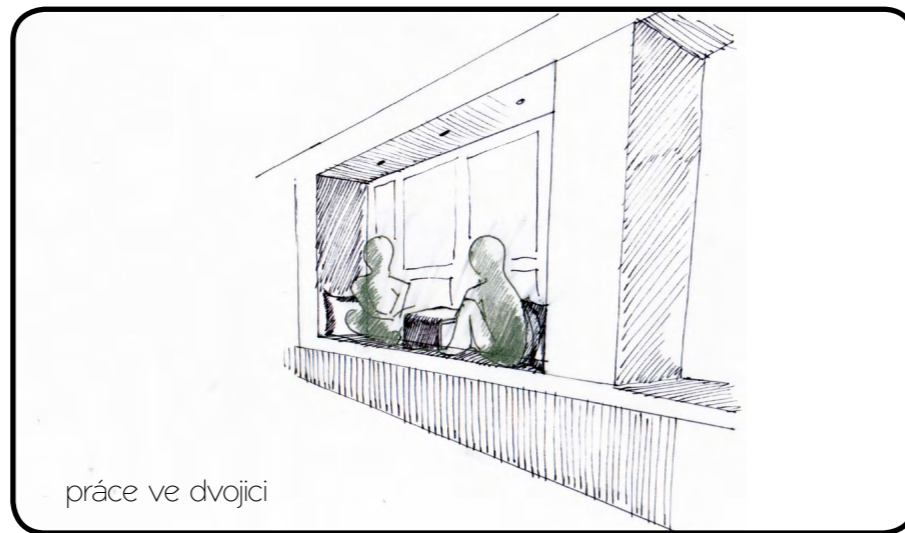

POHLED - PARAPET

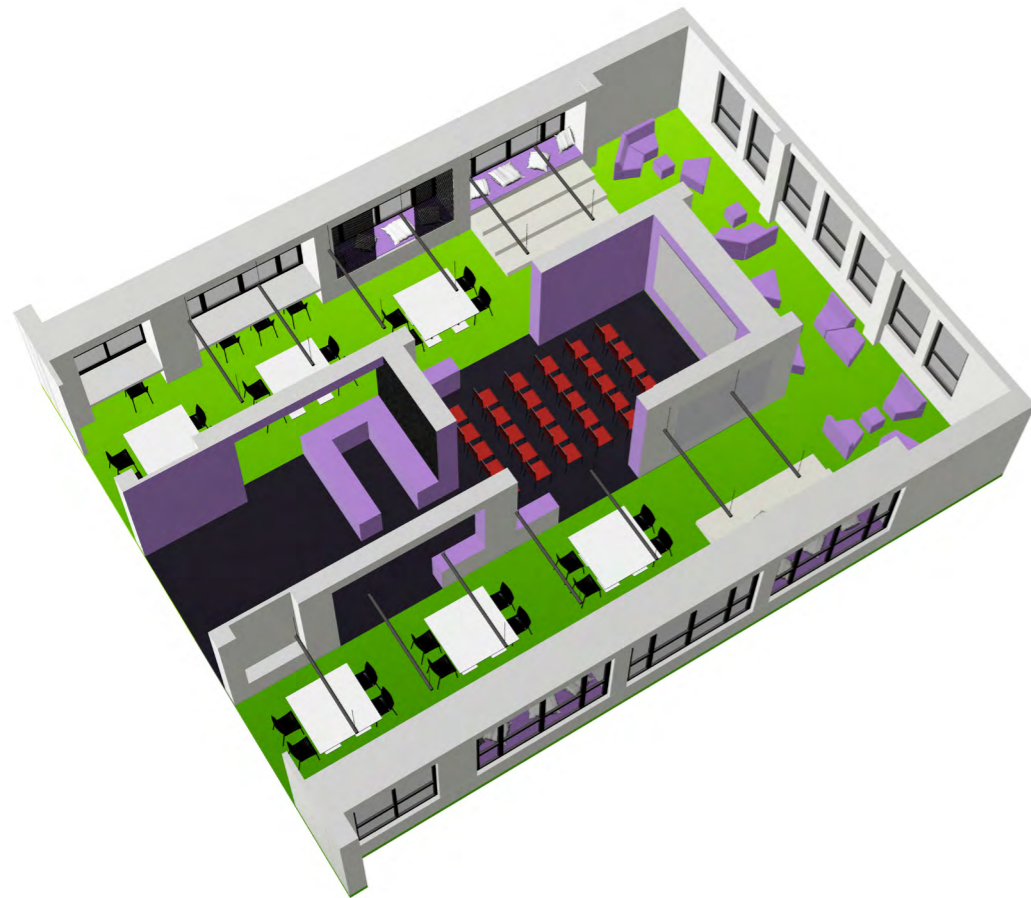

prostor pro rozvody

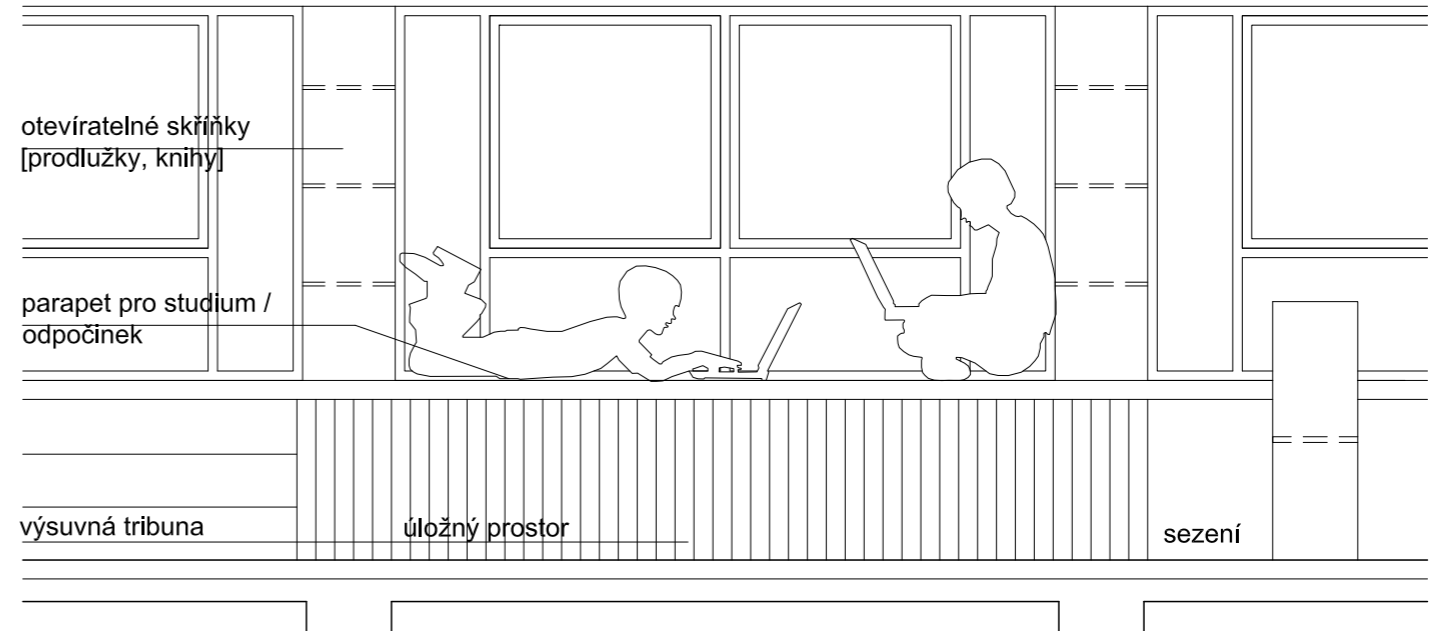

PŮDORYS - PARAPET

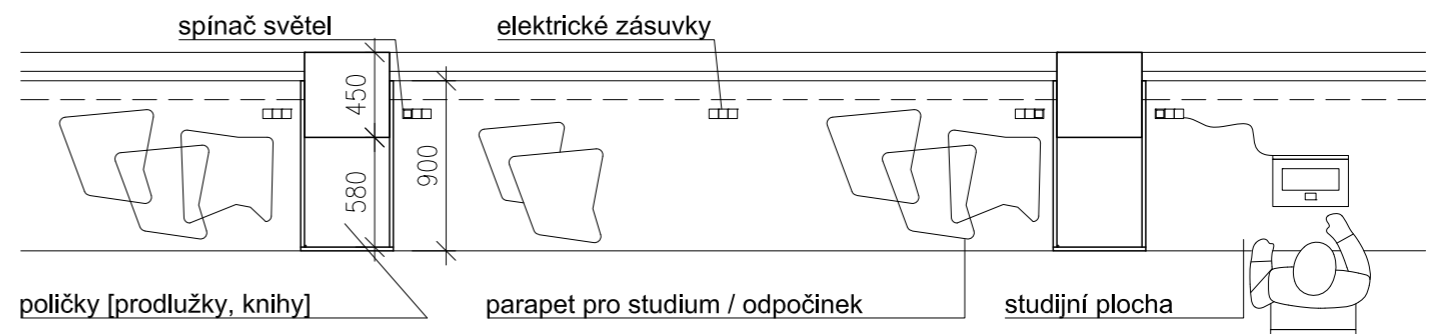

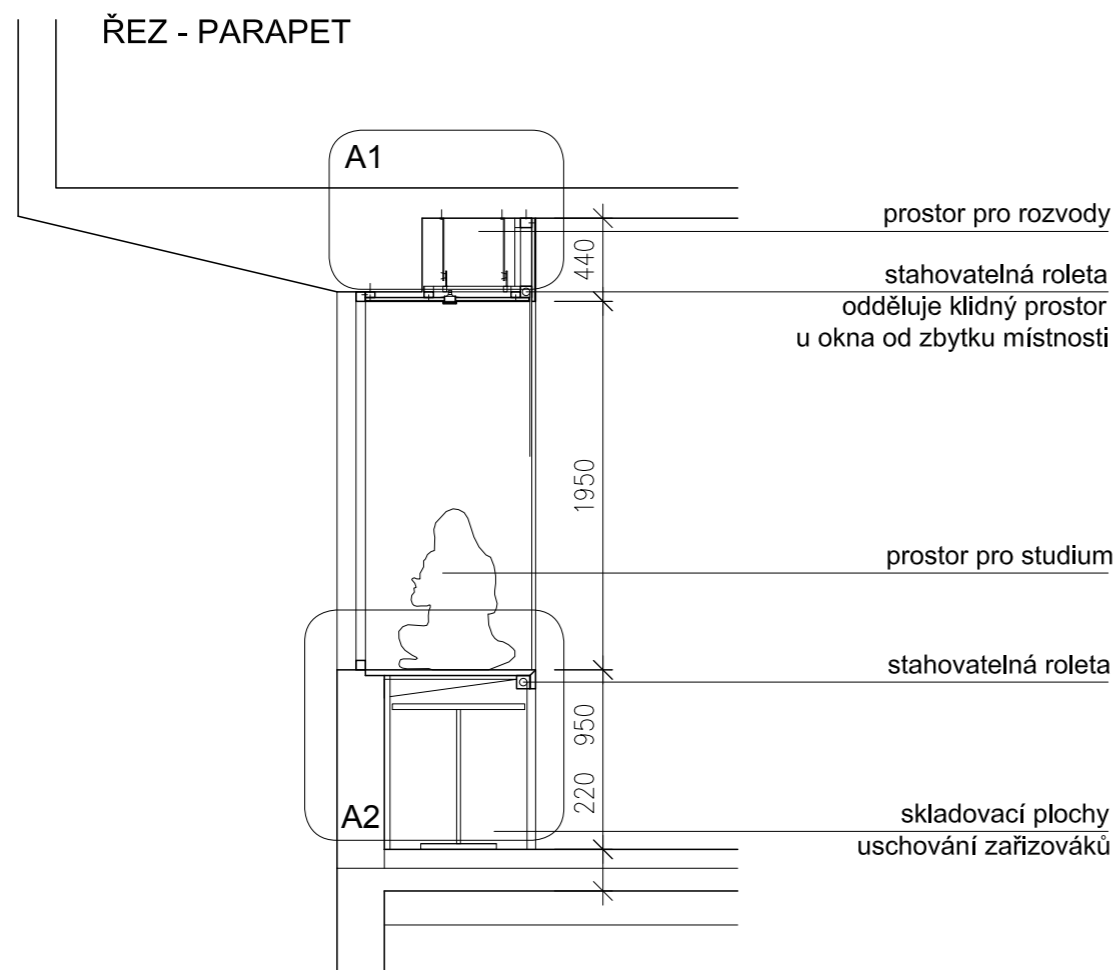

DETAIL A1

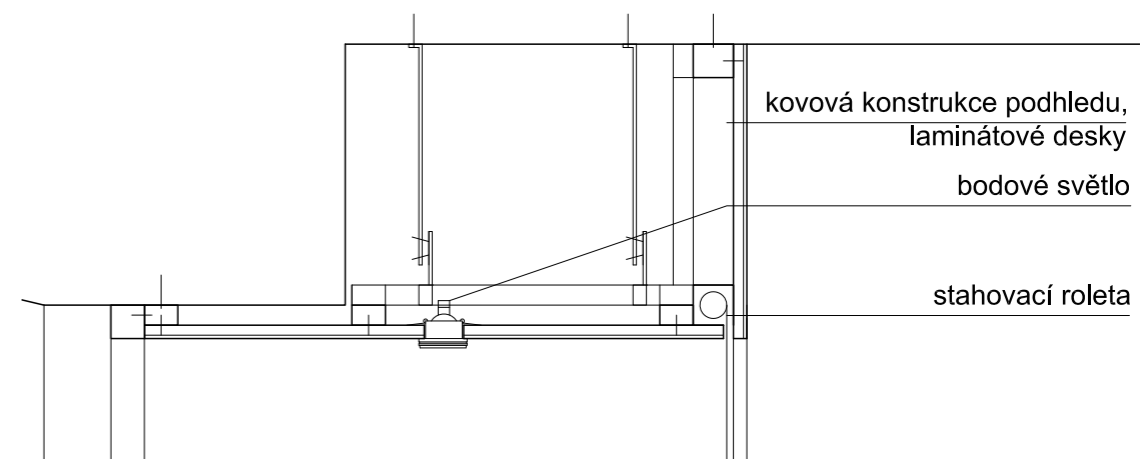

DETAIL A2

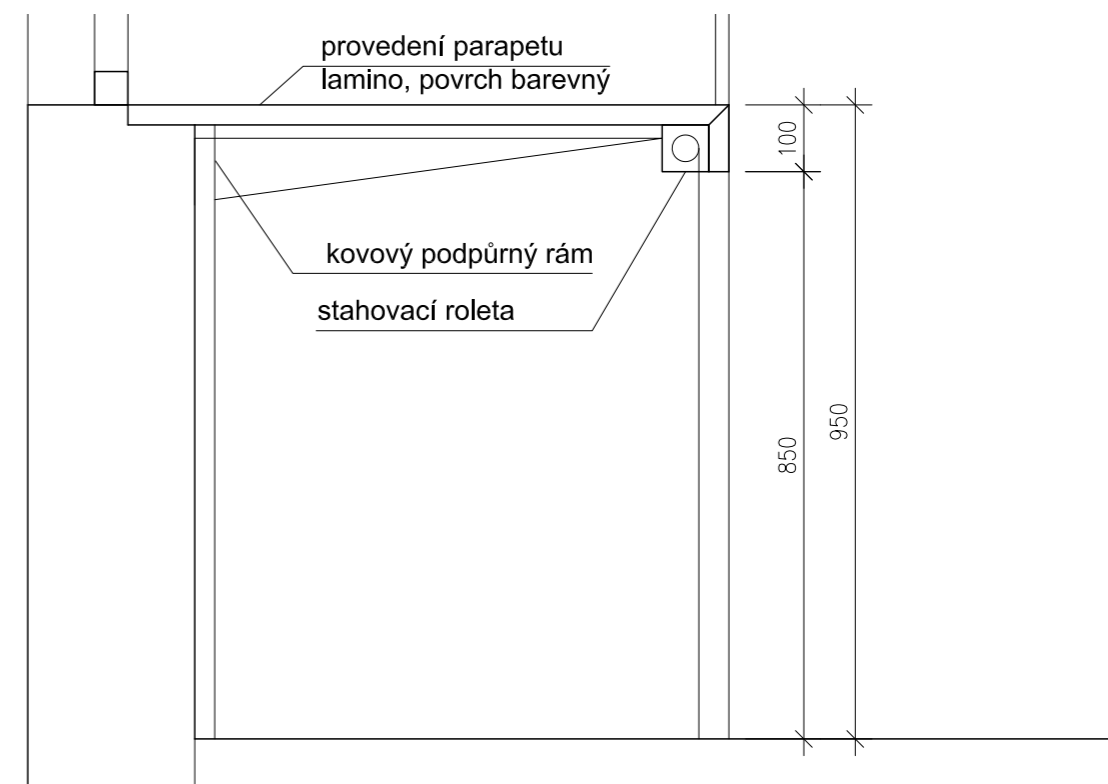

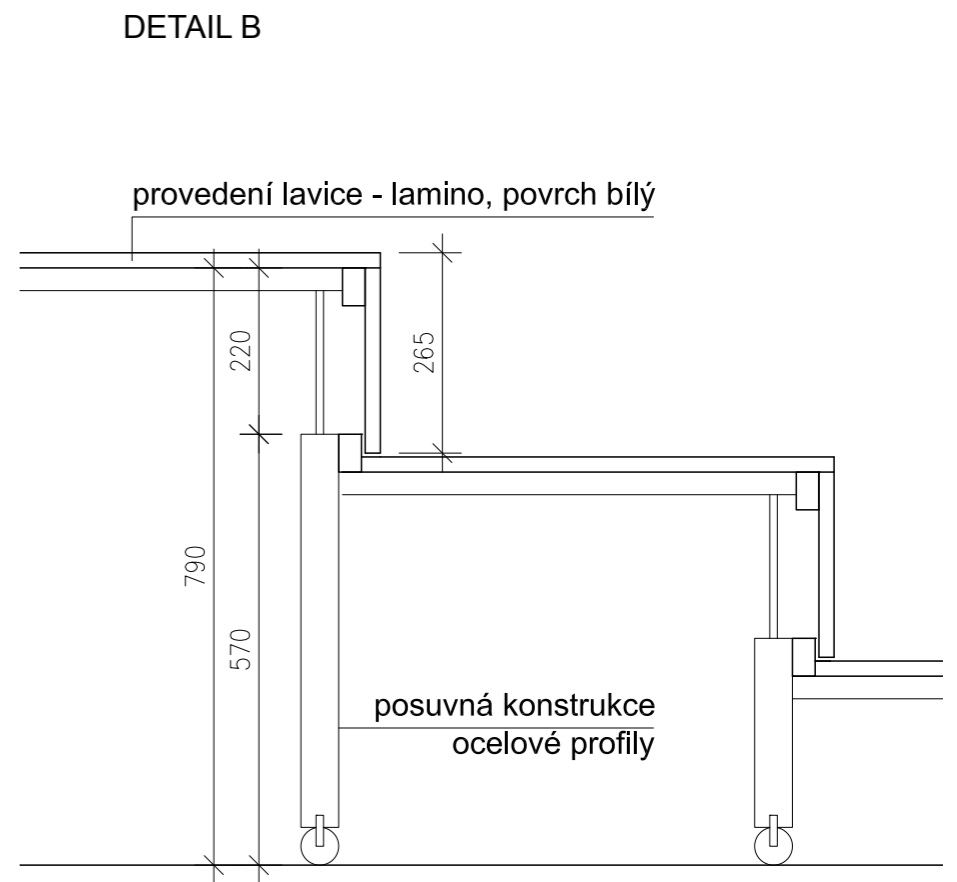
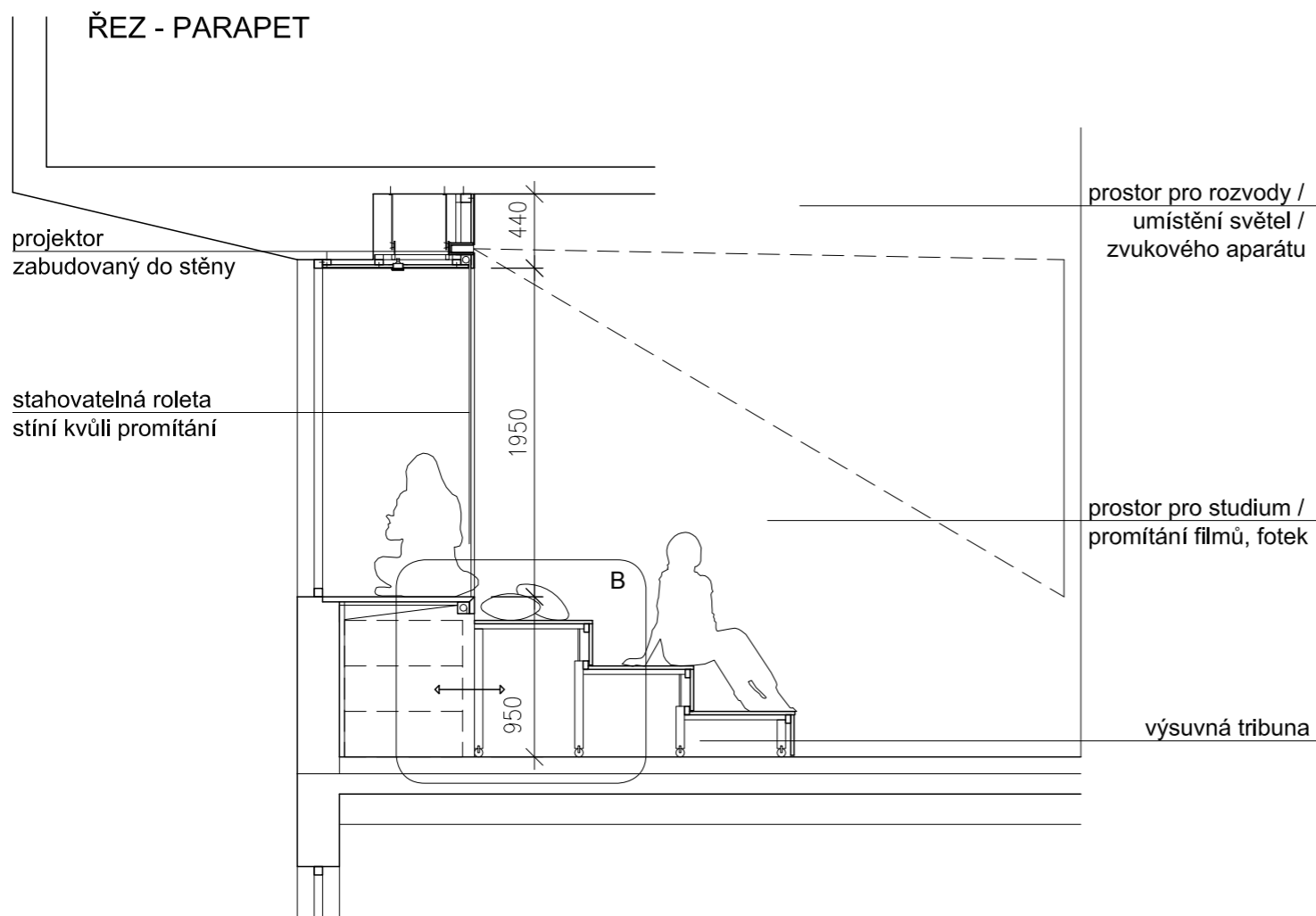

NAVRHOVANÝ STAV 1.NP

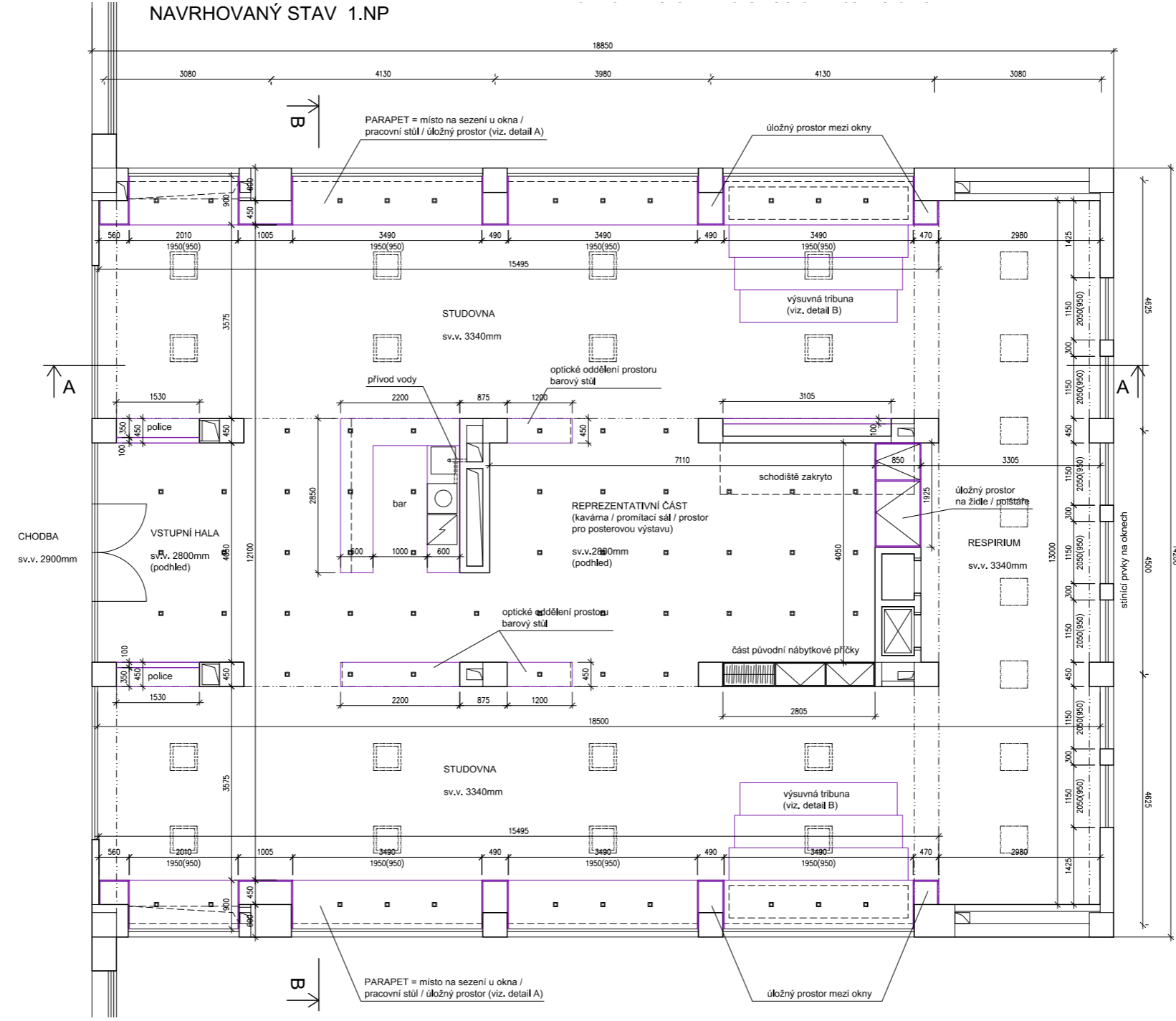



- LEGENDA:
- stávající konstrukce
 - nově navržené konstrukce
 - přímé světlo bodové v podhledu, čtvercové
 - přímé světlo přisazené na stropě, čtvercové
 - přímé světlo závěsné čtvercové
- POZNÁMKY:
- Rozvody elektřiny vedeny v parapetech a v podhledu.

VARIANTA 1

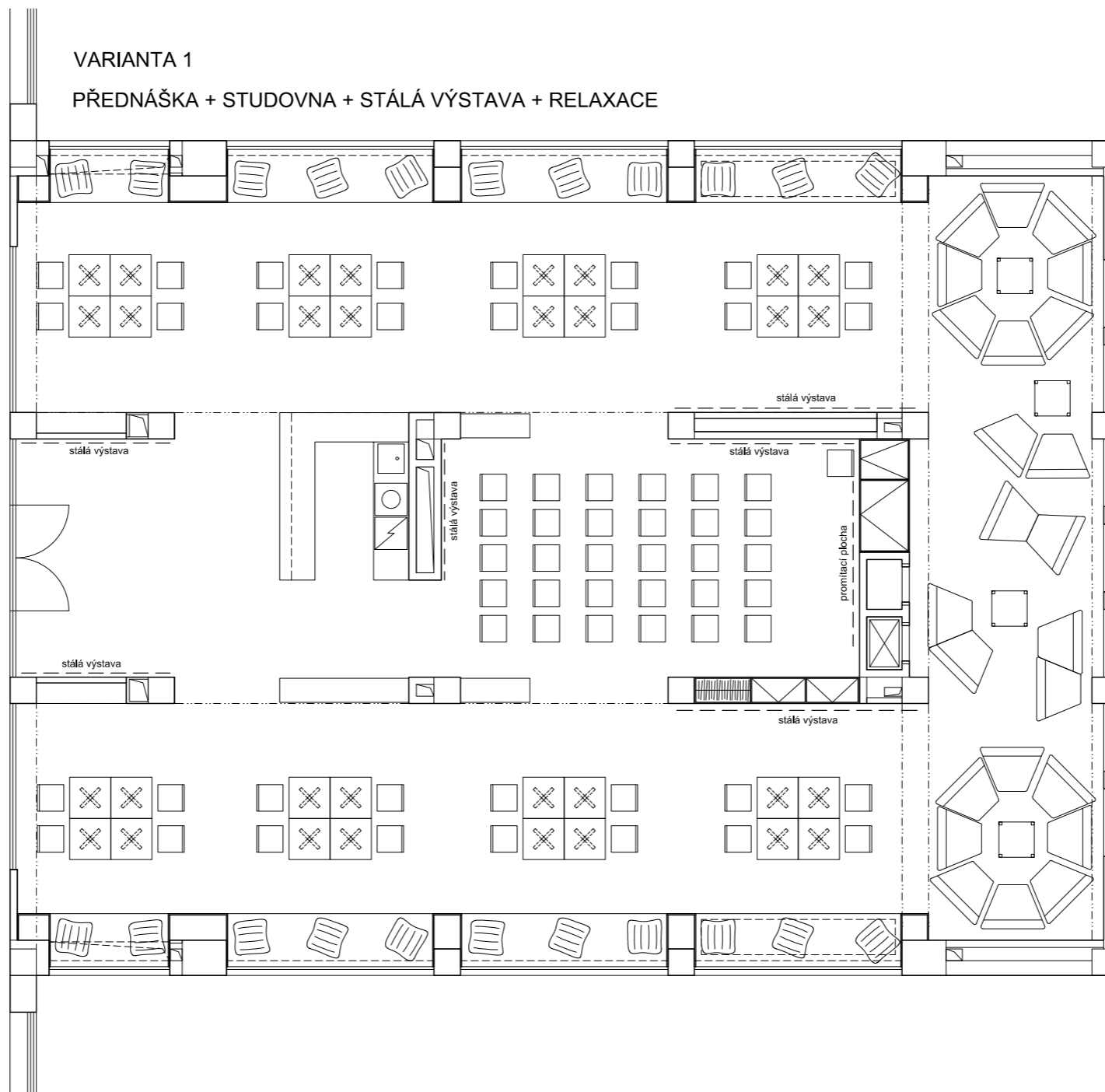
PŘEDNÁŠKA + STUDOVNA + STÁLÁ VÝSTAVA + RELAXACE



NÁBYTEK:

-  ŽIDLE ...
typový design
-  ŽIDLE ZVÝŠENÁ...
ke stolu výšky 950 mm
typový design
-  STŮL ...
700 x 700 x 750 mm
typový design
čtvercový, noha uprostřed
-  STŮL NÍZKÝ...
600 x 600 x 350 mm
typový design
čtvercový, nohy v rozích
-  SEDAČKA NA MÍRU
variabilita uspořádání
1050 x 750 x 350 mm
atypický design
-  POLŠTÁŘ
550 x 550 mm
různé barvy

VARIANTA 3

POSTEROVÁ VÝSTAVA + STÁLÁ VÝSTAVA + RAUT

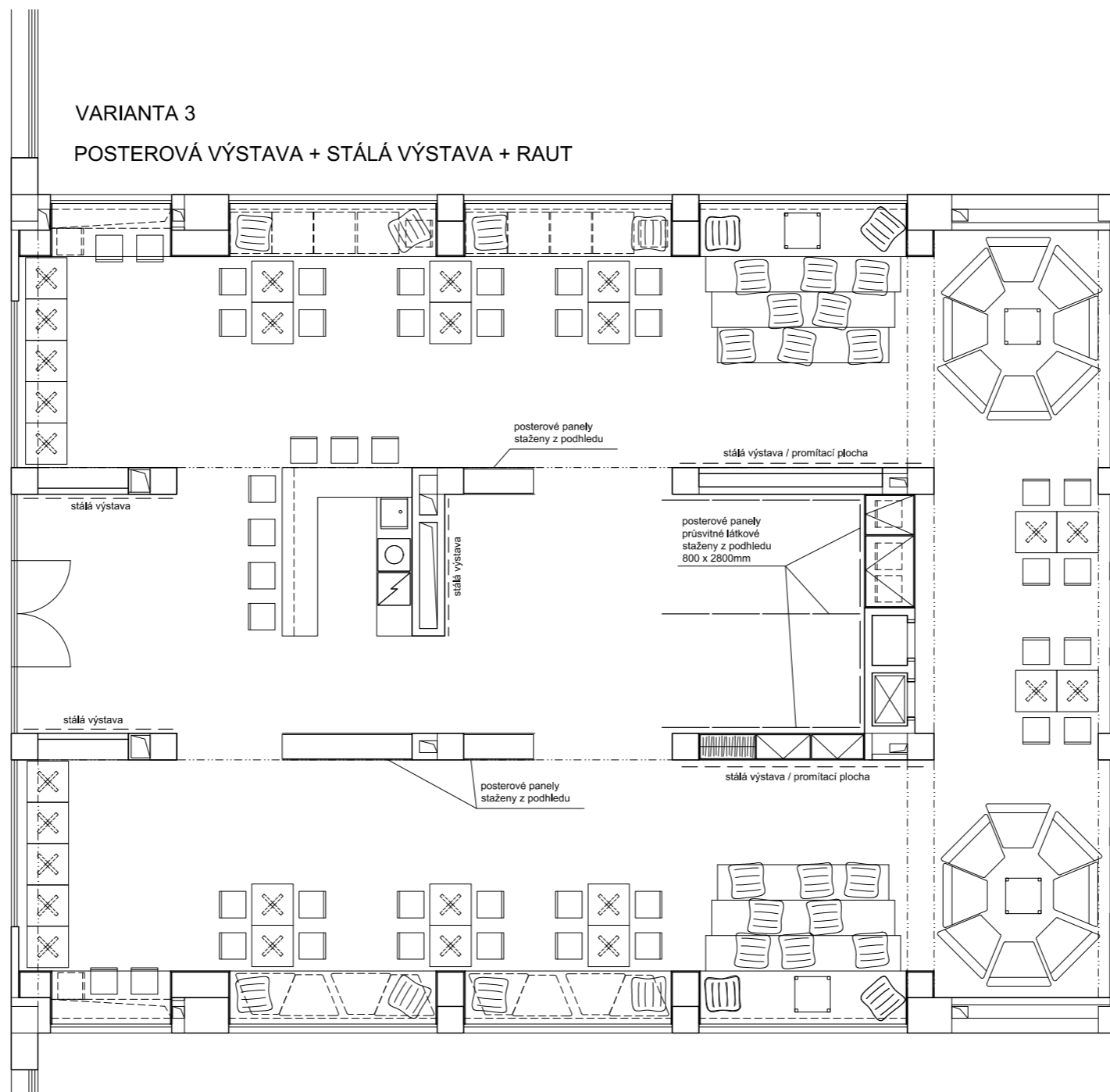

VARIANTA 2

KAVÁRNA + STUDOVNA + STÁLÁ VÝSTAVA / PROMÍTÁNÍ + RELAXACE

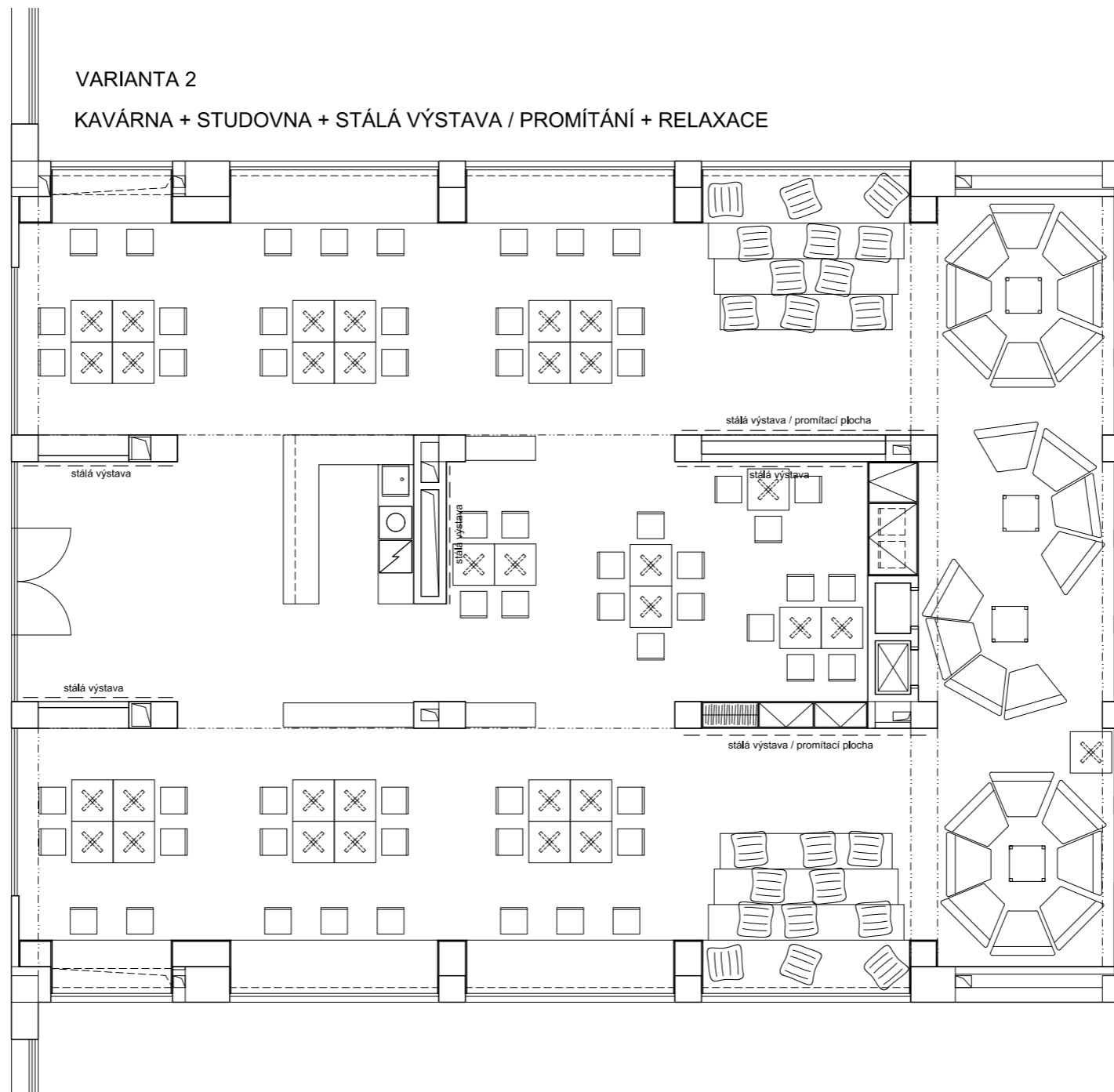

VARIANTA 4

VOLNÝ PROSTOR VĚTŠINA NÁBYTKU V ÚLOŽNÝCH PROSTORÁCH

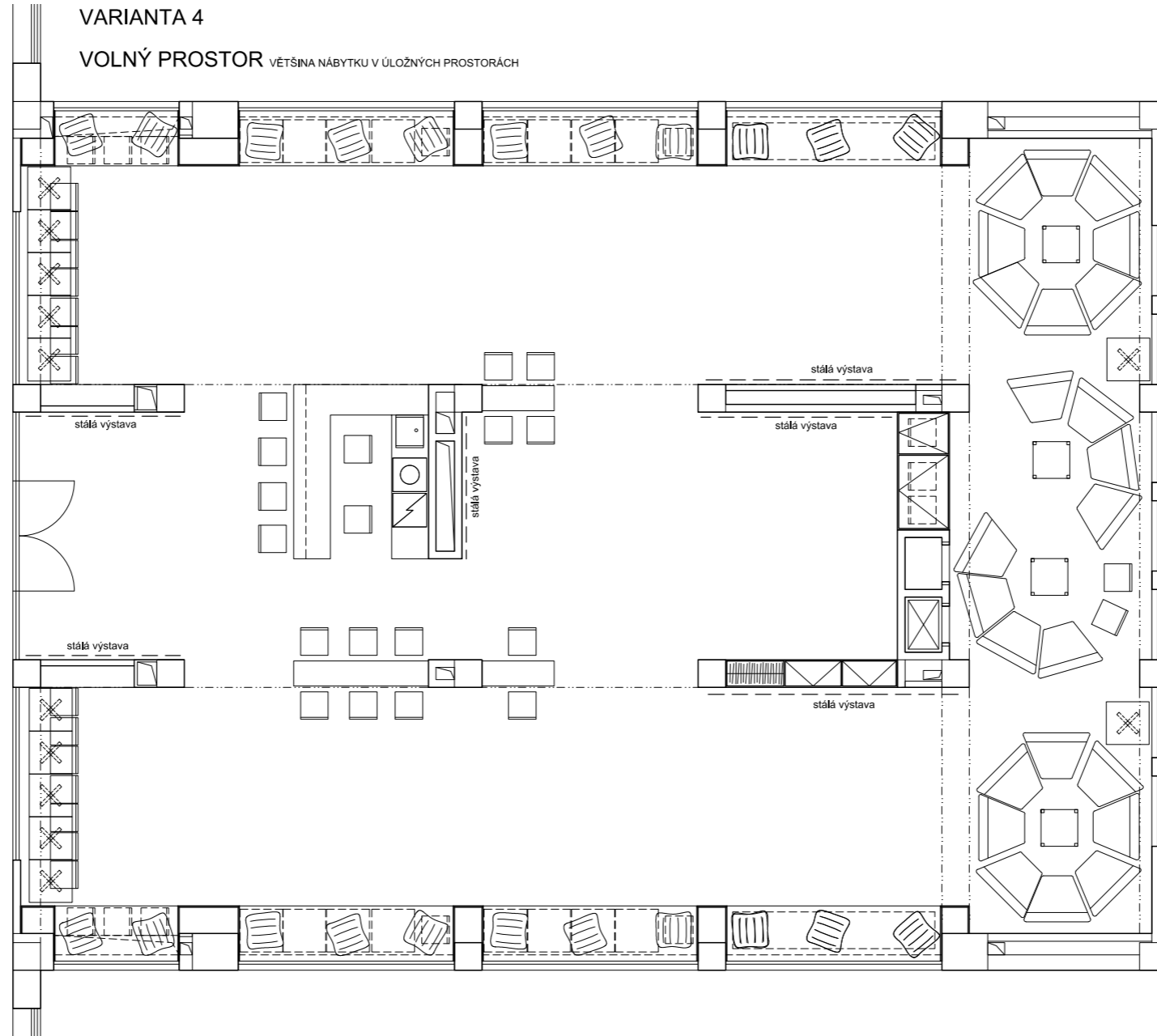

ŘEZOPOHLED A

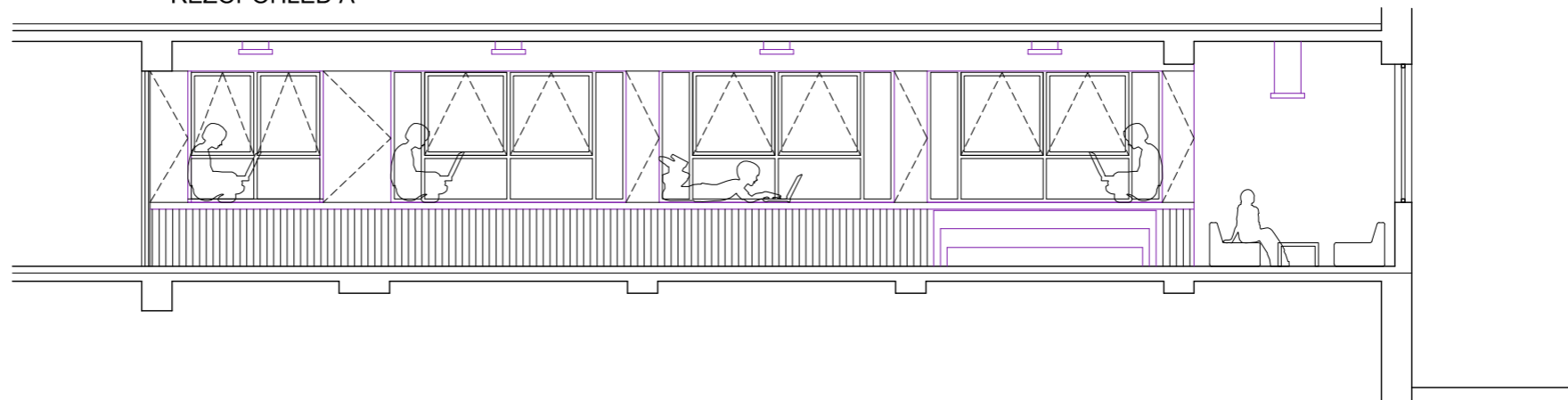

ŘEZOPOHLED B



ODHADOVANÉ NÁKLADY									
č.	položka	objem práce nebo počet kusů	jedno tka	počet hodin práce	cena za jednotku práce	cena za materiál	celková cena za materiál	celková cena práce	cena celkem CZK
01	bourání cihelných příček tl 125mm	41,44	m2	6	250,00	0,00	0,00	1500,00	1500,00
02	zaklopení schodišťového otvoru	3,40	m2	4	500,00	2000,00	6800,00	2000,00	8800,00
03	SDK příčky tl. 100 s izolací	20,57	m2	8	450,00	200,00	4114,00	3600,00	7714,00
04	SDK podhled	109,96	m2	40	570,00	250,00	27490,00	22800,00	50290,00
05	vestavěné skříně na míru	95,29	m2	40	3500,00	1900,00	181051,00	140000,00	321051,00
06	barový pult na míru do U	1	ks	16	4000,00	2500,00	2500,00	64000,00	66500,00
07	dřez	1	ks	2	500,00	1000,00	1000,00	1000,00	2000,00
08	myčka nádobí	1	ks	2	350,00	7000,00	7000,00	700,00	7700,00
09	lednice	1	ks	1	350,00	5000,00	5000,00	350,00	5350,00
10	typ židle normal	46	ks	0	0,00	2500,00	115000,00	0,00	115000,00
11	typ židle zvýšená	16	ks	0	0,00	3000,00	48000,00	0,00	48000,00
12	typ stůl 700x700x750	32	ks	0	0,00	2250,00	72000,00	0,00	72000,00
13	typ stůl 600x600x350	6	ks	0	0,00	1500,00	9000,00	0,00	9000,00
14	atyp sedačka 1050x750x350	24	ks	40	1500,00	1500,00	36000,00	60000,00	96000,00
15	barové stoly na míru	3	ks	16	400,00	1500,00	4500,00	6400,00	10900,00
16	posterové panely	16	ks	16	3500,00	500,00	8000,00	56000,00	64000,00
17	výsuvná tribuna	2	kpl	0	0,00	2500,00	5000,00	0,00	5000,00
18	světla bodová čtvercová v podhledu	68	ks	16	100,00	500,00	34000,00	1600,00	35600,00
19	světla studovna - přisazená ke stropu (čtvercová)	16	ks	8	100,00	2000,00	32000,00	800,00	32800,00
20	světla respirium - závěsná (čtvercová)	8	ks	6	220,00	5000,00	40000,00	1320,00	41320,00
21	podlaha - zátěžový koberec	237,71	m2	4	250,00	700,00	166397,00	1000,00	167397,00
22	výmalba stěn a stropů	150,00	m2	16	25,00	19,00	2850,00	400,00	3250,00
hrubý odhad nákladů celkem								1171172,00	

rozpočet

židle a stoly jsou **typové prvky**

plná obsazenost - všechna místa obsazena

max 168 osob

varianty uspořádání půdorysu - obsazenost

promítací sál	30 osob
kavárna	22 osob
studovny včetně parapetů	54 osob
respirium	24 osob
barové stoly nebo parapet	16 osob
tribuny	22 osob

var. I	102 osob
var. II	70 osob
var. III	70 osob
var. IV	co požárník dovolí